BOLETÍN INFORMATIVO

Descubre Conexión IUE

30/05/2023

Edición 018

Fac. Ciencias Jurídicas y Políticas

Conoce las conclusiones del evento, La verdad y el espejo de la memoria

La Facultad de Ciencias Jurídicas y Políticas realizó el encuentro, La Verdad y el espejo de la memoria, que tuvo como propósito generar un espacio reflexivo acerca del Informe de la Comisión de la Verdad presentado oficialmente el 28 de junio de 2022.

El espacio contó con una buena participación por parte de la comunidad académica y buscó generar una reflexión como ciudadanos en constante formación, para hacernos responsables de nuestra propia historia y de la importancia de relacionarnos con ella, para reconocerla, y comprender las problemáticas sociales del país, que, en gran medida, están ligadas a nuestra historia inmediata.

Conoce el informe completo de la actividad aquí
https://k00.fr/8liibklo

Con éxito se realizó el II Congreso Internacional en Derecho Sancionatorio

Con éxito se llevó a cabo el Congreso de Derecho Sancionatorio entre el viernes 26 y sábado 27 de mayo, el cual se realizó en modalidad presencial y virtual.

Un grupo de expositores reconocidos por su importante trayectoria en este tema generaron con sus ponencias una mirada global a la realidad y retos que se trazan desde esta línea del derecho.

El encuentro académico generó un acercamiento integral al derecho sancionatorio, que incluye áreas de interés actual en el derecho público, tales como el derecho administrativo sancionador, el proceso sancionatorio en la contratación estatal, el control fiscal y el derecho disciplinario. A través de su programa de derecho y sus diversos programas de posgrado en derecho disciplinario, contratación estatal y derecho administrativo.

Fac. Ingeniería

En la IUE también hablamos sobre Inteligencia Artificial, ¡Asiste al taller!

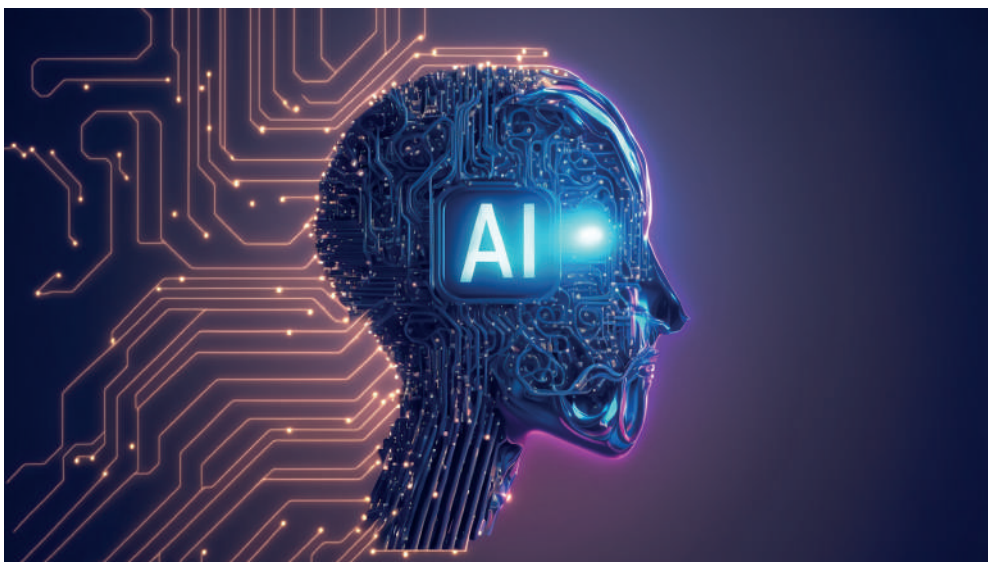

El viernes 2 de junio se realizará el Taller sobre Inteligencia Artificial de 4:00 p.m. a 6:00 p.m. en el Auditorio Placa, será un espacio para dar a conocer todo lo que está realizando la Facultad de Ingeniería en torno a esta temática de interés mundial y cómo las demás áreas del conocimiento pueden articularse para generar soluciones innovadoras.

El evento es organizado por el Grupo de investigación en Tecnologías Emergentes Sostenibles e Inteligentes – GITESI, en su Línea de Investigación en Inteligencia Artificial.

Esta tecnología está transformando rápidamente y mejorando la forma en que operan muchas industrias, incluyendo la educación. La IA ofrece oportunidades increíbles para potenciar los aprendizajes y la efectividad de diferentes campos. Acompáñanos y descubre cómo puedes hacer parte de las grandes transformaciones tecnológicas.

BOLETÍN INFORMATIVO

Descubre Conexión IUE Entérate

Facultad de Ciencias Empresariales

Reunión informativa sobre la Misión Académica "Logística y Negocios Internacionales en Perú"

La IUE invita a sus egresados de los programas de Administración de Negocios Internacionales y Contaduría Pública a que nos acompañen en la reunión informativa sobre la misión académica, Logística y Negocios Internacionales en Perú que se realizará el jueves 8 de junio, a las 7:00 p.m., a través de la plataforma TEAMS.

La misión académica se realizará durante el mes de agosto y busca generar lazos y conexiones a través de la participación en contextos con el exterior que permitan generar conocimientos en torno a propósitos académicos y empresariales en los que participan estudiantes y docentes de diferentes instituciones y países.

Conéctate a través del enlace:https://lc.cx/mer25V

Además, la Institución realiza una convocatoria exclusiva para los estudiantes de Administración de Negocios Internacionales de la IUE que actualmente cursen 5to semestre en adelante, para que nos acompañen en la reunión informativa sobre la Misión Académica, esta es una fecha especial , organizada exclusivamente para dicho público. El encuentro se llevará a cabo a través de TEAMS, el miércoles 14 de junio a las 6:30 p.m.

Institucional

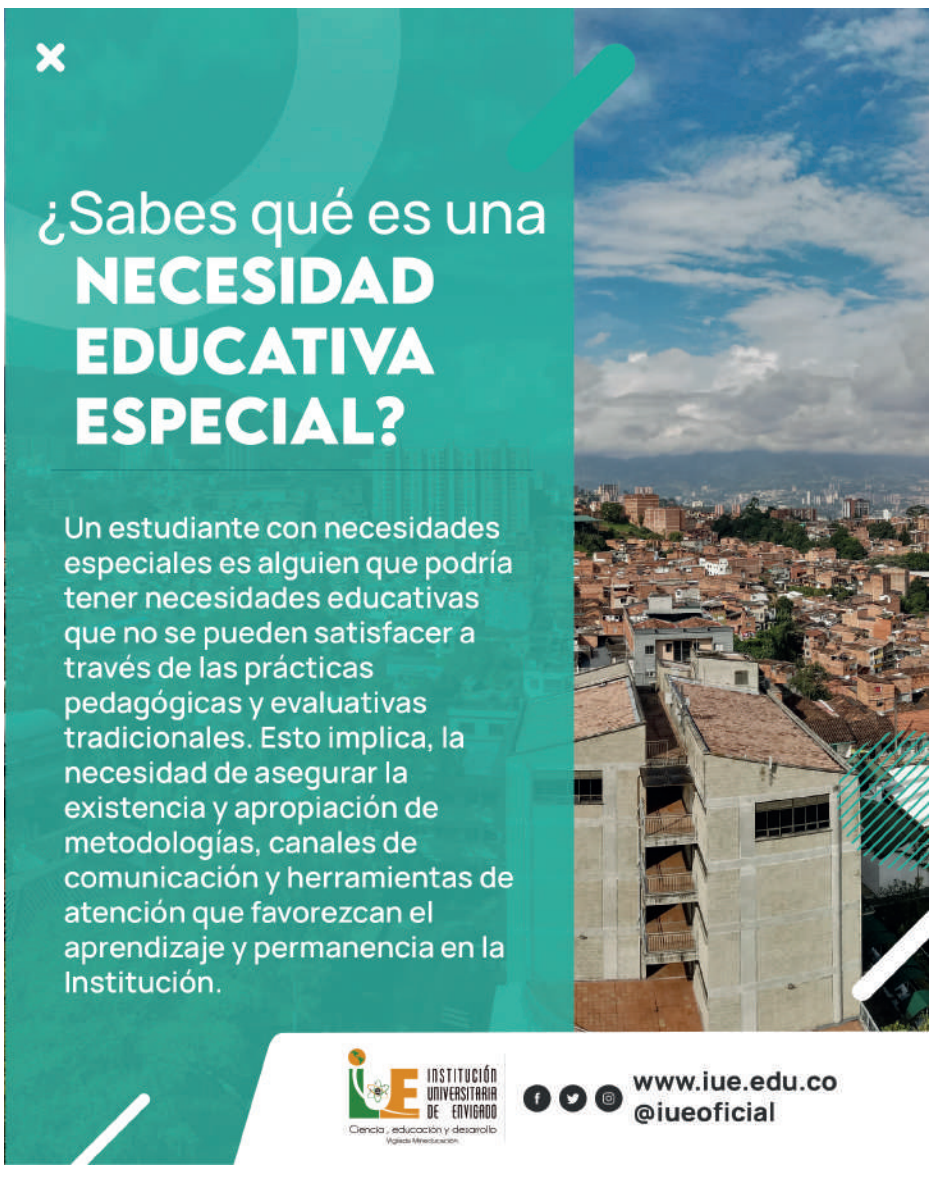

BOLETÍN INFORMATIVO

Descubre Conexión IUE Entérate

Bienestar Institucional

Diversión y deportes en los torneos interfacultades

Alegría, concentración y aplausos fueron características presentes en los Torneos Inter facultades realizados el sábado 27 y domingo 28 de mayo. Estos fueron los resultados en las disciplinas de ajedrez y tenis de mesa:

En ajedrez participaron 42 personas, en total 41 fueron estudiantes y 1 docente. El ganador fue, José Moncada, estudiante de Administración de Negocios Internacionales. El segundo lugar fue para Jaime Riascos, docente de la IUE

En el campeonato de tenis de mesa participaron 155 estudiantes, 6 egresados, 4 docentes y 4 administrativos. Las posiciones finales fueron:

Expertos Femenino: 1° Alejandra Hernández
Novatos Femenino: 1° Valeria Sánchez Arango
Novatos Masculino: 1° Cristian David Gaviria
Expertos Masculino: 1° Juan Quiroz

¡Exitosos! Así fue el Festival Viva las Artes

Entre el 25 y 27 de mayo, la IUE realizó la cuarta versión del Festival Vive las Artes y Semana de la Cultura; evento que llenó de arte, deporte, emprendimiento, robótica y mucha cultura a nuestra Institución. Fueron días para disfrutar de las artes escénicas como la danza, la música y el teatro y de las artes plásticas como la fotografía, la pintura y el body art. También; contamos con diversas actividades para la comunidad y sus familias como: conferencias, clases abiertas, exhibiciones artísticas, clase magistral y actividades para las familias y los niños; así mismo; nos sentimos complacidos con el acompañamiento de todos nuestros emprendedores y su hermosa feria, los torneos y jornadas deportivas y la robótica infantil.

La Institución Universitaria de Envigado extiende un agradecimiento especial a todos aquellos que hicieron parte del Festival, a nuestra rectora Blanca Libia Echeverri Londoño, la Vicerrectoría Administrativa y Financiera, la Oficina de Planeación, Bienestar Institucional y sus Áreas de Arte y Cultura y Deportes y Recreación, al Programa de Permanencia, la Dirección de Extensión y su Centro de Consultoría Empresarial; la Oficina de Comunicaciones y Relaciones Públicas; y a toda nuestra comunidad universitaria.

Egresados

Continuamos tejiendo lazos con nuestros egresados

Con una destacable participación por parte de egresados de las diferentes instituciones de educación superior de Antioquia, se desarrolló el evento organizado por la Red de Enlace Profesional (REP).

En esta reunión se abordaron temas como empleabilidad y opciones para la inclusión y contribución al desarrollo de los egresados. Además, se compartieron experiencias desde las oficinas de egresados de los diferentes establecimientos de educación.

El evento se realizó en el Eco Campus UPB Laureles y contó principalmente con la asistencia de los lideres de nodos que integran el Comité Central de RENACE y Representantes de Egresados de las Instituciones de Antioquia. Este es un espacio de gran importancia para lograr un trabajo articulado que genere beneficios y oportunidades para los egresados de nuestro Departamento.

Biblioteca

El recomendado de la semana

«Una carta -dice Marina Tsvietáieva- es una forma de comunicación fuera de este mundo, menos perfecta que el sueño, pero sujeta a sus mismas leyes. Ni la carta ni el sueño se dan por encargo: se sueña y se escribe no cuando nosotros queremos, sino cuando ellos quieren: la carta ser escrita y el sueño ser soñado.» En este epistolario, uno de los más hermosos que ha dado la literatura, presenciamos algo así como un milagro: el de la sintonía entre tres grandes poetas que establecen una conversación entre iguales. Cada uno ve en el otro a alguien muy próximo en espíritu.

BOLETÍN INFORMATIVO

Descubre Conexión IUE Entérate

Escuela de Idiomas

Participa en nuestros cursos preparatorios de inglés

El Centro de Idiomas invita a la comunidad universitaria interesada en participar en los cursos preparatorios para el examen institucional inglés B1 y B2, a participar en los cursos preparatorios que iniciarán el 15 de agosto

¡Consulta la información e inscríbete parar realizar una mejor prueba!

Horario intensivo
Duración del curso: 40 horas
Modalidad: Presencial
Intensidad: 8 horas semanales
Días: Lunes, martes, miércoles y jueves
Horario:
- 6:00 a.m. a 8:00 a.m.
- 6:00 p.m. a 8:00 p.m.

Inversión: $463.092 (incluye realización del examen)
Fechas de inscripciones: Julio 13 a julio 19
Fecha de pago: Julio 26 a agosto 1
Fecha de inicio del curso: agosto 15
Fecha de finalización del curso: septiembre 19
Formulario de inscripción: https://bit.ly/3wJUOGS

Comunicaciones y Relaciones Públicas

Verdad o mito

Nuestros micrófonos se dedicaron a investigar si es verdad o mito que los estudiantes de la IUE cuentan con una póliza que nos cubre los gastos que se generen por accidentes.

Esto nos contó Cesar Ossa Gutiérrez, psicólogo de Bienestar Institucional sobre esta afirmación.

https://k00.fr/p235k8zw

Recomendado de la Semana

Realiza un recorrido por la historia de nuestro país

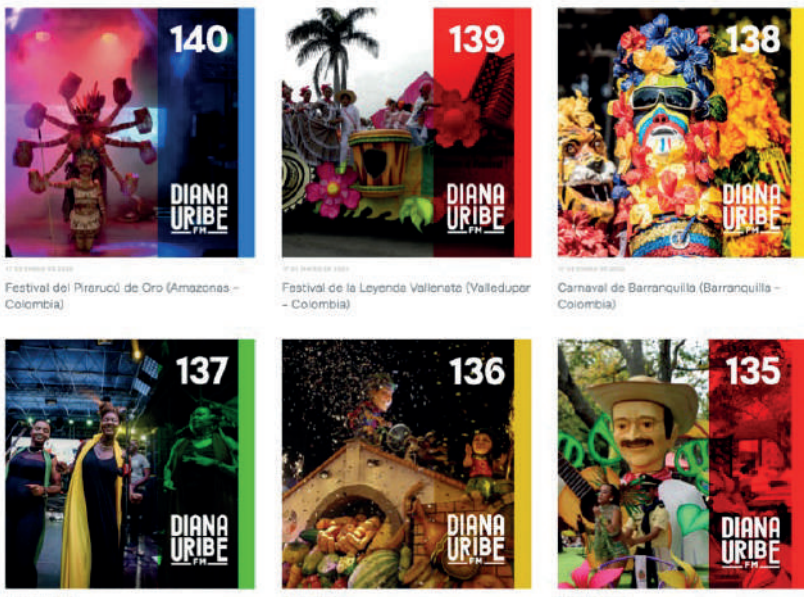

Si eres un amante de la historia y la cultura, no puedes perderte el podcast de Diana Uribe. Con su voz cálida y su amplio conocimiento, Diana te lleva en un viaje a través del tiempo y el espacio para descubrir los secretos y las historias detrás de los eventos más importantes de la humanidad.

Esta vez te recomendamos todos los podcasts sobre Fiestas y Carnavales en Colombia.

https://www.dianauribe.fm/fiestas-y-carnavales-en-colombia

Entretenimiento

Haz una pausa activa mental

Los acertijos obligan a tu memoria a recordar información y hacer conexiones para encontrar las respuestas adecuadas. ¡Ejercita tu mente!

Descubre la respuesta aquí: https://k00.fr/ylwqwfcn